

CALENDRIER PETITE ENFANCE

AUTOUR DU JEUNE ENFANT

INTITULES FORMATIONS	LIEUX & DATES
<p>35h - S'occuper d'un enfant de 0 à 3 ans</p> <p>Ref : MISEO-3ANS</p> <p>Proposer un accompagnement adapté aux besoins et au développement global d'un jeune enfant, dans les différents temps du quotidien.</p>	Prochaines dates : nous consulter
<p>14h - S'occuper d'enfants de plus de 3 ans</p> <p>Ref : MISE-P3ANS</p> <p>Être capable de contribuer au développement de l'enfant de plus de 3 ans dans un environnement sécurisé</p>	Prochaines dates : nous consulter
<p>21h - Accompagner le jeune enfant dans la réalisation des actes de la vie quotidienne</p> <p>Ref : MIAVQ</p> <p>Être capable d'accompagner le jeune enfant dans les actes de la vie quotidienne</p>	Prochaines dates : nous consulter
<p>14h - Accompagner l'évolution motrice et sensorielle de l'enfant</p> <p>Ref : MIEMSE</p> <p>Accompagner l'enfant dans son évolution motrice et sensorielle dans un environnement et avec un matériel adapté, tout en situant l'enfant en tant qu'acteur de ses découvertes.</p>	Mauguio: 21 + 28/03/26
<p>14h - L'importance des paroles adressées à l'enfant dans la construction de l'image de soi</p> <p>Ref: Aucune</p> <p>Acquérir des connaissances sur les modes d'expression du jeune enfant ; Réfléchir au rôle des paroles adressées à l'enfant dans la construction de l'image de soi. Prendre conscience de l'impact, sur l'enfant, des paroles qui lui sont adressées ou de celles qui le concernent sans lui être adressées, pour réajuster les pratiques et améliorer les attitudes professionnelles.</p>	Prochaines dates : nous consulter
<p>14h - Comprendre les émotions pour mieux accompagner l'enfant au quotidien</p> <p>Ref: MICE</p> <p>Comprendre le rôle des émotions et leurs manifestations afin de favoriser le développement des compétences émotionnelles de l'enfant mais aussi de l'accompagner dans les échanges émotionnels et les régulations éventuelles.</p>	Balaruc les Bains : 14 + 28/03/2026 Sauve; 14/03 + 28/03/26
<p>14h - Comprendre pour mieux accompagner les nouvelles connaissances sur le cerveau de l'enfant</p> <p>Ref: MICDCE</p> <p>Se situer dans une démarche de prévention et développer « une attention précoce » au quotidien pour un mode d'accueil prévenant</p>	Mende: 21 + 28/01/2026

2026

INFOS & INSCRIPTIONS :

04.99.02.67.21

sylvie@artincelle-formation.com
contact@artincelle-formation.com
www.artincelle-formation.com



14h - Adapter sa communication avec l'enfant Ref : MIASCE Être capable de d'adapter son mode de communication à la singularité de chacun des jeunes enfants accueillis	Prochaines dates : nous consulter
14h – Communication non violente Ref : Aucune Méthode de communication formalisée par Marshall B. Rosenberg. Selon son auteur, ce sont « le langage et les interactions qui renforcent notre aptitude à donner avec bienveillance et à inspirer aux autres le désir d'en faire autant »	Prochaines dates : nous consulter
14h - Savoir gérer les morsures, les cris, et les pleurs du jeune enfant Ref : Aucune Comprendre ces manifestations ; Analyser le contexte d'apparition de ces manifestations ; Interpeller un enfant avec bienveillance ; Anticiper les transmissions adressées aux parents	Clermont l'Hérault : 14 + 21/03/26 Narbonne: les 06 + 20/06/26 St Quentin la Poterie: 06 + 20/06/26
21h - Parler avec un mot un signe Ref : MIPMS1 Être en mesure de pratiquer la communication gestuelle associée à la parole dans une démarche de communication bienveillante	Aimargues N2: 7 + 14/02/26 Sauve: 7/11 + 21/11 + 12/12/26
14h - Parler avec un mot un signe - Niveau 2 Ref : MIPMS2 Perfectionner sa communication gestuelle associée à la parole et d'enrichir ses propositions d'activités ludiques	Aimargues: 07 + 14/02/26
14h – Développement et troubles du langage Ref : MIDTL Comprendre le développement langagier dans sa globalité et percevoir les éventuels troubles du langage de l'enfant et ajuster son accompagnement.	Narbonne: 7 + 14/02/26
21h – Favoriser la bientraitance envers les enfants, prévenir les « douces violences » Ref : MIBEP Se situer dans une démarche bienveillante envers les enfants accueillis, tout en prévenant les situations de « douces violences » du quotidien.	Clermont l'Hérault: 12/09 + 26/09 + 10/10/2026
14h – Réflexes archaïques Ref : Aucune Comprendre les réflexes archaïques et intégrer des stratégies pratiques pour soutenir le développement optimal des enfants accueillis	
14h – Massage bébé Ref : Aucune Apprendre à pratiquer et transmettre un massage bien-être complet et sécurisé pour les bébés, en maîtrisant les techniques, les bienfaits et les précautions adaptées à leur développement.	Prochaines dates : nous consulter

Nous nous adaptons à toute demande de dates et de lieux. N'hésitez pas à nous contacter



2026

INFOS & INSCRIPTIONS :

04.99.02.67.21

sylvie@artincelle-formation.com
contact@artincelle-formation.com
www.artincelle-formation.com



14h - Sommeil de l'enfant

Ref : MISDE25

Savoir identifier les éléments favorisant un bon sommeil chez le jeune enfant et mettre en place des pratiques adaptées. Pouvoir se coordonner avec les habitudes déjà instaurées par la famille pour garantir un accompagnement harmonieux et respectueux des besoins de l'enfant.

Béziers: 7 + 14/02/2026

Narbonne: 21/03 +
11/04/2026



Nous nous adaptons à toute demande de dates et de lieux. N'hésitez pas à nous contacter

EURL ART'INCELLE FORMATION - CAPITAL : 8 000 € - SIRET : 530 473 354 00039 - APE 8559A - DPC 3051

2026

INFOS & INSCRIPTIONS :

04.99.02.67.21

sylvie@artincelle-formation.com
contact@artincelle-formation.com
www.artincelle-formation.com



AUTOUR DE L'ANIMATION

21h – Eveil des enfants : le jeu sous toutes ses formes

Ref : MIEE

À l'issue de la formation, le stagiaire sera en mesure d'utiliser le jeu comme un outil participant au développement de l'enfant afin de l'accompagner dans ses temps de jeux et d'éveil.

Prochaines dates :
nous consulter

14h – Comprendre l'impact des écrans pour mieux accompagner l'enfant et sa famille

Ref : MICIE

Comprendre les impacts d'une utilisation inadaptée des écrans afin d'accompagner au mieux l'enfant et sa famille au quotidien et ainsi se situer dans une démarche de prévention.

Prochaines dates :
nous consulter

14h – Contes et histoires à raconter

Ref : MICHHR

Lire des histoires aux enfants dans un environnement et avec les supports adaptés, et de se servir du livre comme un outil pédagogique facteur du développement de l'enfant et de son imaginaire.

Prochaines dates :
nous consulter

14h – Eveil musical et artistique

Ref : MIEMA

Favoriser l'éveil musical et artistique des enfants dans un environnement et avec les supports adaptés, et se servir de l'art et de la culture comme un outil pédagogique participant au développement de l'enfant, de sa créativité et du lien social.

Montbazin: 14 + 21/03/26

14h – Marionnettes

Ref : Aucune

Initiation à la fabrication, l'animation et la mise en jeu de marionnettes

Balaruc les Bains: 14 +
28/03/26

14h – Eveil créatif: concevoir et animer des activités manuelles

Ref : MIEC25

Organiser et d'animer des activités manuelles adaptées aux enfants en ayant conscience des bienfaits de ces activités sur leur développement global.

Prochaines dates :
nous consulter



2026

INFOS & INSCRIPTIONS :

04.99.02.67.21

sylvie@artincelle-formation.com
contact@artincelle-formation.com
www.artincelle-formation.com



AUTOUR DE L'ANIMATION

14h – Approche « Snoezelen »

Outils pour l'éveil des sens et le développement psychomoteur de l'enfant ; Expérimenter et comprendre la particularité de chaque médiateur et ses spécificités ; Poser un cadre sécurisant

Balaruc les Bains : 23/01 + 6/02/2026
Carcassonne: 24 + 31/01/2026
Lozère : 26 +27/03/2026
St Nazaire d'Aude: 12 + 19/09 26

21h – Accompagnement durant les temps périscolaires

Ref: MIATP

Proposer, organiser et animer des activités périscolaires adaptées aux besoins et aux centres d'intérêt de l'enfant, à l'intérieur et à l'extérieur du domicile.

Prochaines dates :
nous consulter

14h – Yoga et enfants

S'initier et découvrir le Yoga et ses bienfaits - Apprendre des positions de yoga pour le jeune enfant conçues pour lui permettre un développement harmonieux

Prochaines dates :
nous consulter

14h – Sensibilisation à l'environnement et activités à moindre coût

Ref: MISE

Sensibiliser l'enfant à l'environnement et se servir de la nature de proximité comme un outil participant au développement de l'enfant, de son imaginaire et de sa créativité.

Béziers: 14/03 + 28/03/26

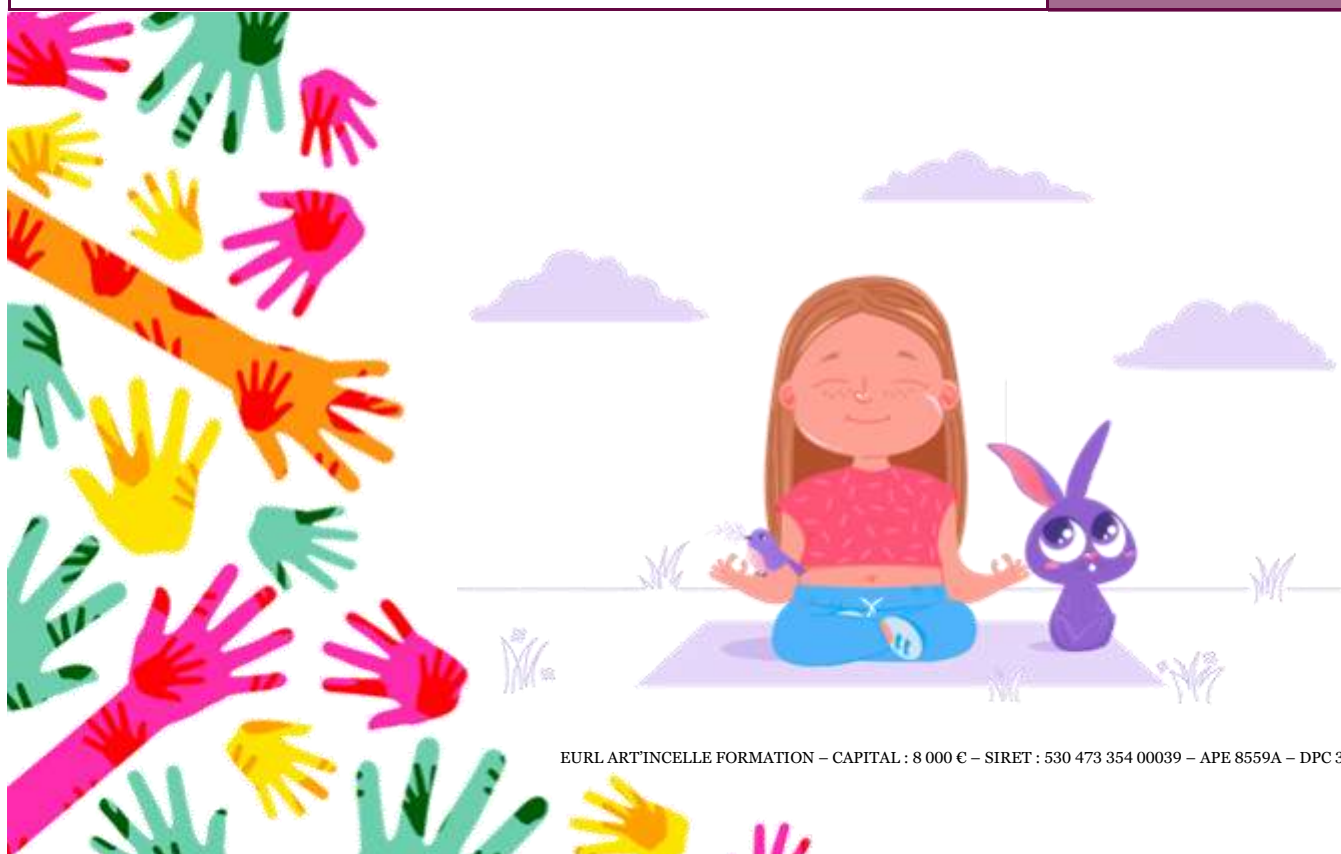

2026

INFOS & INSCRIPTIONS :

04.99.02.67.21

sylvie@artincelle-formation.com
contact@artincelle-formation.com
www.artincelle-formation.com



AUTOUR DE LA FAMILLE

21h – Accompagner et prévenir les situations difficiles avec l'enfant ou sa famille

Ref : MIPSSEF

Prévenir, désamorcer ou faire face à une situation difficile avec l'enfant ou sa famille en s'appuyant sur des outils et des techniques précises.

Prochaines dates :
nous consulter

14h – Communication interpersonnelle

Ref : MICIP

Adapter sa communication verbale et non-verbale à tout type d'interlocuteur, dans le cadre professionnel, de prévenir les situations de conflits et ainsi améliorer la qualité de ses relations professionnelles.

Bédarieux: lundis 9/03 +
13/04/26

Lattes/Pérols: 6 +
13/02/26 (com bienveillante)

14h – Accompagnement à la séparation

Ref : MIAS

Être en mesure de comprendre, d'accompagner et gérer les moments de séparation au quotidien à travers une communication et des outils adaptés à chaque situation

Béziers: : 17 + 24/01/26

14h – Soutenir la parentalité au quotidien

Ref : MISPAQ

Cerner les enjeux de la parentalité, afin de soutenir les familles dans leur rôle auprès de l'enfant.

Sète : 10 + 17/01/26

Narbonne: 28/03 +
11/04/26

Nous nous adaptons à toute demande de dates et de lieux. N'hésitez pas à nous contacter

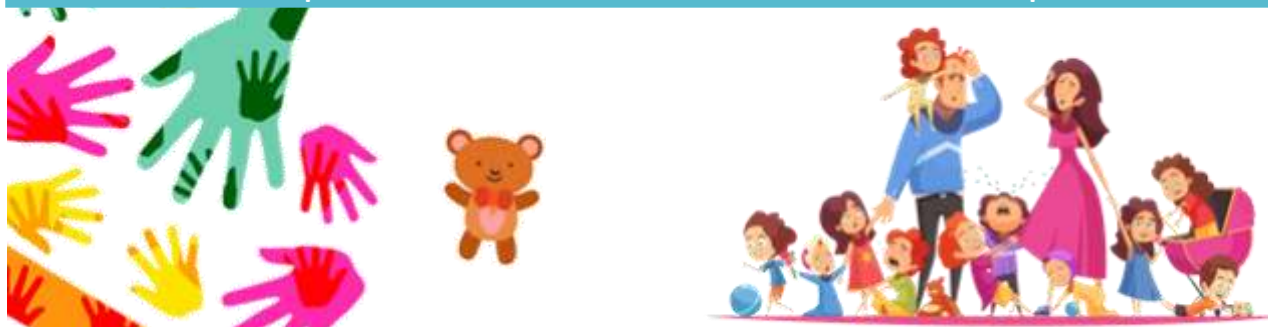

DE L'ENFANCE A L'ADOLESCENCE

14h – Développement et rythme de l'enfant et de l'adolescent

Ref : IDDREA

Être capable d'accompagner chaque enfant et/ou adolescent accueilli en respectant son rythme, son développement global et en prenant en compte les consignes parentales

Prochaines dates :
nous consulter

Nous nous adaptons à toute demande de dates et de lieux. N'hésitez pas à nous contacter

2026

INFOS & INSCRIPTIONS :

04.99.02.67.21

sylvie@artincelle-formation.com
contact@artincelle-formation.com
www.artincelle-formation.com



AUTOUR DU REPAS ET DE L'ALIMENTATION

14h – Prévention et gestion des troubles alimentaires Ref : MITAE Reconnaître les troubles alimentaires de l'enfant et pour ajuster la préparation des repas ainsi que son accompagnement.	Prochaines dates : nous consulter
21h – Alimentation et prise de repas de l'enfant Ref : MIAPRE Proposer des repas équilibrés et attractifs à l'enfant et l'accompagner dans la prise de ses repas, tout en favorisant son autonomie.	Prochaines dates : nous consulter
14h – Alimentation et hygiène	Prochaines dates : nous consulter

Nous nous adaptons à toute demande de dates et de lieux. N'hésitez pas à nous contacter



2026

INFOS & INSCRIPTIONS :

04.99.02.67.21

sylvie@artincelle-formation.com
contact@artincelle-formation.com
www.artincelle-formation.com



AUTOUR DES SITUATIONS DE HANDICAP

Plusieurs formations peuvent être proposées autour de l'enfant et de ses besoins spécifiques

14h – Repérage des différents types de handicap chez l'enfant

Ref : MIRDHE26

Être en mesure de repérer les différents types de handicap chez l'enfant et d'en appréhender les spécificités d'accompagnement.

St Quentin la Poterie:
21/03 + 11/04/26
Béziers: 26/09 + 4/10/26

21h – Accompagner un enfant en situation de handicap dans les actes quotidiens

Ref : MIAEHAQ

Être en mesure de mettre en place un accompagnement adapté aux particularités et au rythme de développement de l'enfant, ainsi qu'un environnement et des actions favorisant le développement de son autonomie.

Prochaines dates :
nous consulter

14h – Accompagner un enfant en situation de handicap dans des activités sociales et de loisirs

Ref : MIAEHL

Être en mesure de proposer, d'organiser et d'animer des activités adaptées aux particularités et aux potentialités de l'enfant en situation de handicap. Être également capable de favoriser les liens avec les autres enfants.

Prochaines dates :
nous consulter

14h – Se repérer dans les troubles du spectre de l'Autisme chez l'enfant

Ref : MIRTSA

Être en mesure de mieux comprendre les particularités d'un enfant avec un trouble du spectre de l'autisme, d'en repérer les signes d'alerte et de réagir de manière appropriée avec les parents.

Prochaines dates :
nous consulter

14h – Communiquer avec un enfant présentant un trouble du spectre de l'Autisme

Ref : MICETSA

Être en mesure de mieux comprendre les particularités de l'enfant sur le plan de la communication et des interactions sociales pour faciliter les échanges.

Narbonne: 20 +
27/11/2026

Nous nous adaptons à toute demande de dates et de lieux. N'hésitez pas à nous contacter

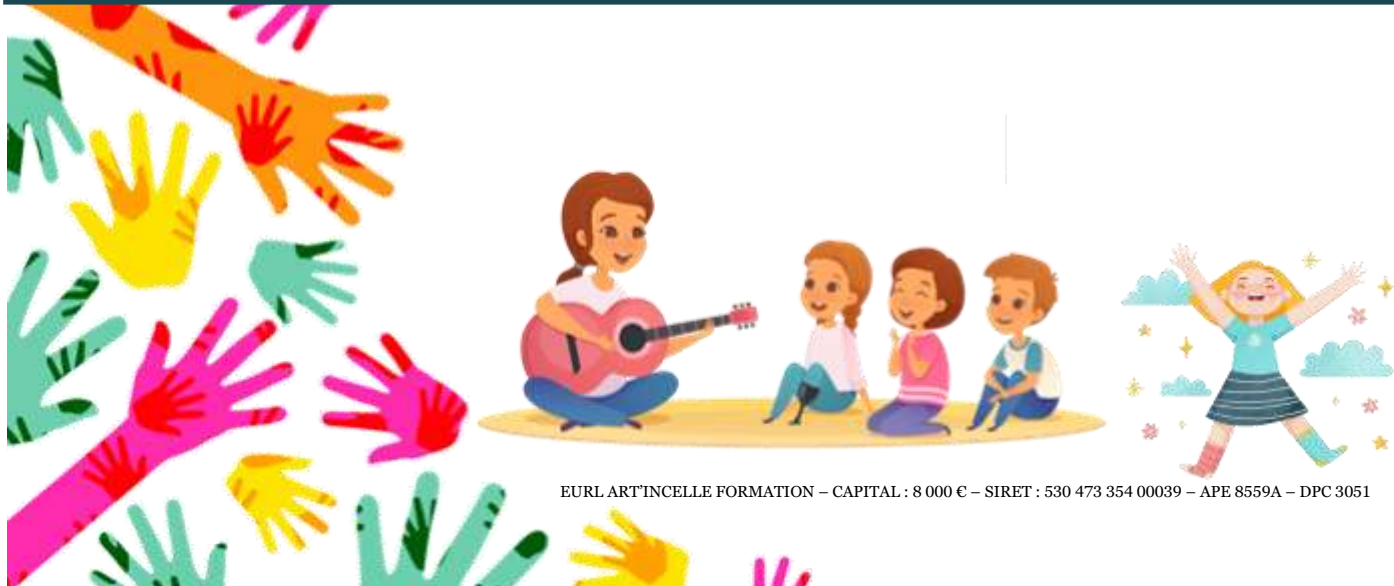

2026

INFOS & INSCRIPTIONS :

04.99.02.67.21

sylvie@artincelle-formation.com
contact@artincelle-formation.com
www.artincelle-formation.com



AUTOUR DE L'HYGIENE

<p>21h - Initiation à la cosmétique naturelle</p> <p>Vous serez initié à une cosmétique plus simple, plus écoresponsable, et plus respectueuse du vivant. Cette formation est accessible à tous, du débutant au plus confirmé</p>	Prochaines dates : nous consulter
<p>14h – Fabrication de produits ménagers écoresponsables</p> <p>Ref: MIFPM</p> <p>Utiliser les ingrédients naturels et le matériel adaptés à la fabrication de produits ménagers écoresponsables dans le respect des règles d'hygiène et de conservation. Initiation à l'utilisation des huiles essentielles</p>	Prochaines dates : nous consulter
<p>14h – Utilité et propriété des huiles essentielles</p>	Prochaines dates : nous consulter
<p>14h – Les principes de l'hygiène alimentaire en crèche et micro crèche</p>	Prochaines dates : nous consulter
<p>14h – Identifier les grands principes de la réglementation en hygiène alimentaire</p>	Prochaines dates : nous consulter

Nous nous adaptons à toute demande de dates et de lieux. N'hésitez pas à nous contacter

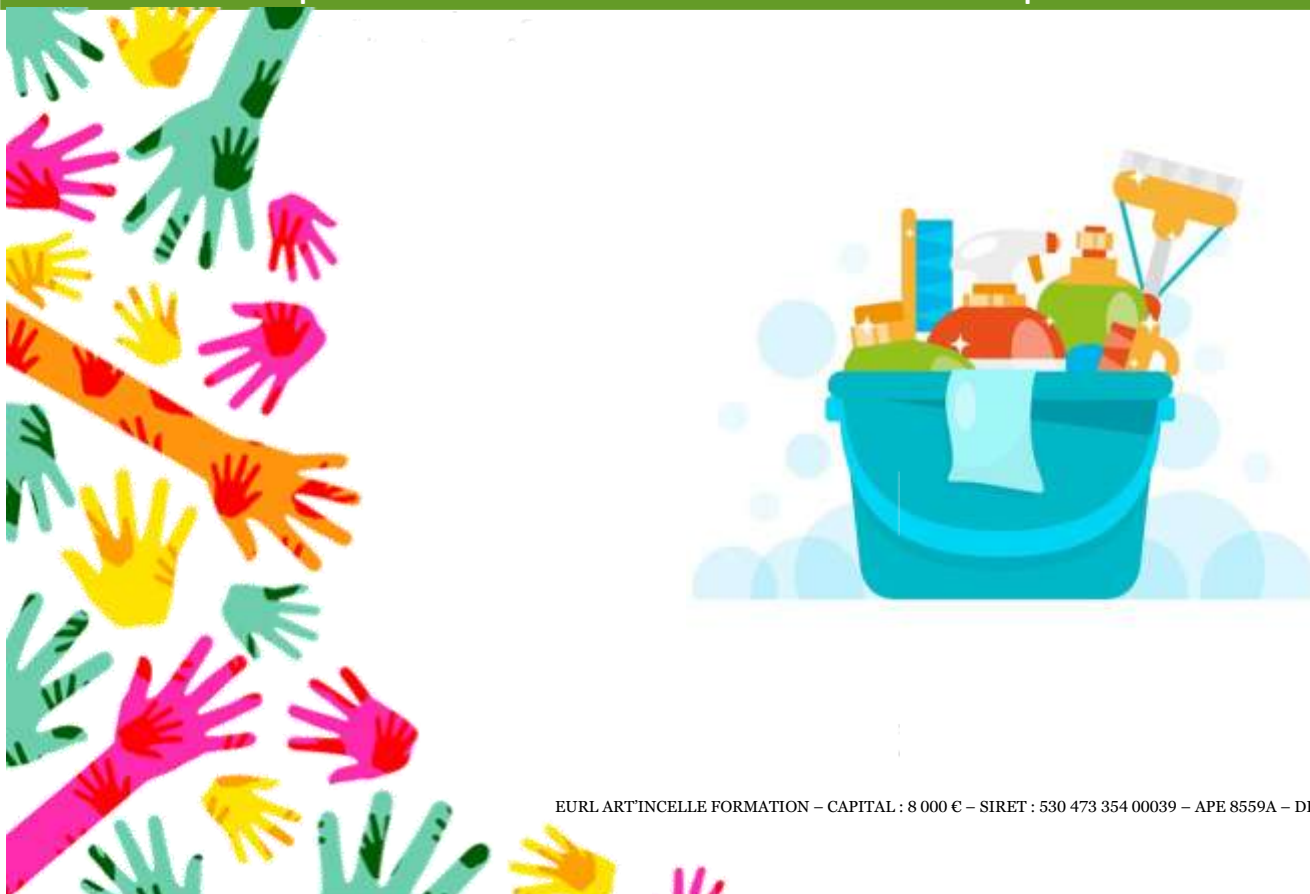

2026

INFOS & INSCRIPTIONS :

04.99.02.67.21

sylvie@artincelle-formation.com
contact@artincelle-formation.com
www.artincelle-formation.com



AUTOUR DE LA SECURITE

14h – Préparation du certificat « Sauveteur Secouriste du Travail » (SST) dans le cadre de la prise en charge des enfants

Ref: MISST

Être en mesure d'intervenir face à une situation d'accident du travail et de contribuer à la prévention des risques professionnels dans son environnement de travail.

INITIAL

St Nazaire d'Aude : 28/03 + 04/04/26

Prades le Lez: jeudis 2 + 9/04/26

Mende: 11 + 18/04/26

Langogne: 16 + 17/04/26

Carcassonne: 30/05 + 6/06/26

Narbonne: 19+ 26/09/2026

Balaruc: 13 + 27/06/26

Grau du Roi: 19/06 + 20/06/26

RECYCLAGE

Murviel les Béziers: 31/01/2026

Sauve: 07/02/2026

Coursan: vend 13/03/2026

Coursan: 14/03/26

Cournonterral: 19 + 20/03/26

Prades le Lez: 28/03/26

St Nazaire d'Aude: 21/03/26

St André de Sangonis: 23/03/26

Sète: 10/04/2026

Frontignan: 11/04/26

Carcassonne: 11/04/2026

Limoux: 13/04/2026

Limoux: 22/05/2026

Carcassonne: 13/06/2026

Grau du Roi: 01/06/26

Balaruc: 23/05/2026

Narbonne: 3/10/2026

Lézignan l' Eveque: 10/10/26

St Martin de Londres: 16/10/2026



Nous nous adaptons à toutes les situations de lieux. N'hésitez pas à nous contacter

2026

INFOS & INSCRIPTIONS :

04.99.02.67.21

sylvie@artincelle-formation.com
contact@artincelle-formation.com
www.artincelle-formation.com



AUTOUR DE LA SECURITE

14h - Gestes et postures Comprendre les enjeux de la santé et la sécurité au travail ; Comprendre les risques encourus lors d'une mauvaise posture ; Acquérir des techniques de manutention et de manipulation ; Prévenir les TMS par des exercices et prévention des postures pour améliorer les conditions de travail	Prochaines dates : nous consulter
21h - Bien porter pour mieux accompagner, manipulations et déplacements Ref : MIPMD Porter, manipuler et déplacer l'enfant au quotidien, en le positionnant comme acteur afin de mieux l'accompagner dans son développement, tout en respectant les attentes des familles et en prenant soin de soi et de son confort physique.	Prochaines dates : nous consulter
14h - Maltraitance et enfance en danger Ref : MIMED Repérer les signes faisant suspecter un risque ou une situation de maltraitance afin d'ajuster son accompagnement et alerter si besoin.	Prochaines dates : nous consulter

Nous nous adaptons à toute demande de dates et de lieux. N'hésitez pas à nous contacter

PRENDRE SOIN DE SOI

14h – Gérer son stress en situation professionnelle Ref : MISSP Gérer au quotidien les influences de son stress sur son activité professionnelle et ainsi proposer un accompagnement de qualité.	Prochaines dates : nous consulter
14h – Yoga	Prochaines dates : nous consulter
14h – Prendre soin de soi et prévenir l'épuisement professionnel Ref : MIPSSE Préserver son bien-être et sa santé au travail par une attention à soi et par la mise en place d'actions de prévention de l'épuisement professionnel.	Balaruc:/Gigean/Montbazin 11/04 + 30/05/26 Limoux: 5/06 + 19/06/26

Nous nous adaptons à toute demande de dates et de lieux. N'hésitez pas à nous contacter



2026

INFOS & INSCRIPTIONS :

04.99.02.67.21

sylvie@artincelle-formation.com
contact@artincelle-formatiion.com
www.artincelle-formation.com



AUTOUR DE L'ASSISTANT MATERNEL

14h – Construire son projet d'accueil

Ref : MIPA

Valoriser l'exercice de son métier en créant son projet d'accueil, tout en l'utilisant au quotidien comme un outil de référence à la relation parent/enfant/professionnel.

Prochaines dates :
nous consulter

21h – Droits et devoirs dans l'exercice de son métier

Ref : MIDDM

Comprendre et exploiter les documents cadrant son activité salariée en emploi direct en vue de la gérer. S'informer sur ses droits et ses obligations, ainsi que de mobiliser ses droits à la formation.

Coursan: 27/01 + 13/02 + 13/03

14 h - Spécificités et fondamentaux d'une MAM

Ref : MIDDM

Prendre en compte les fondamentaux d'une MAM et ses spécificités éventuelles, afin de définir l'identité ainsi que le cadre éducatif et participatif de la MAM.

Prochaines dates :
nous consulter

21h – Préparer son entretien de renouvellement d'agrément avec la PMI

Ref : AMRPMI

Être acteur de ce moment et l'envisager dans un contexte d'alliance, de progrès et d'échanges. Être en capacité d'adopter une posture d'argumentation et de communiquer autour des outils utilisés

Prochaines dates :
nous consulter

Nous nous adaptons à toute demande de dates et de lieux. N'hésitez pas à nous contacter



Rond point de la Gare - 2 Route de Sète

34540 BALARUC-LES-BAINS

04.99.02.67.21 - contact@artincelle-formatiion.com

www.artincelle-formation.com